



Gobierno de
Colombia

COMUNICADO ESPECIAL No. 008

Potencial ciclón tropical No. 22

Noviembre 17 de 2023, 20:00 HLC



Comunicado Especial No. 008
Potencial Ciclón Tropical No.22
Noviembre 17 de 2023, 20:00 HLC

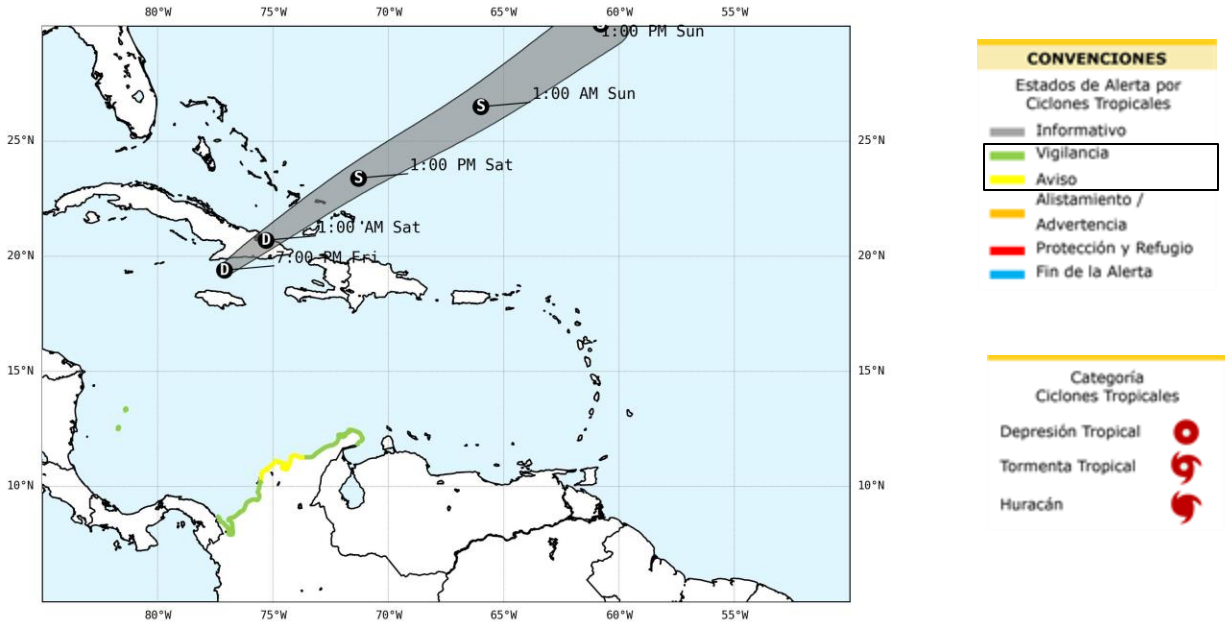

El **potencial ciclón tropical No.22**, se localiza en el noroccidente del mar Caribe y continúa su desplazamiento hacia el nororiente, generando influencia indirecta sobre las condiciones meteorológicas del norte del territorio nacional.

Para las próximas horas el pronóstico advierte lluvias de variada intensidad, especialmente sobre el occidente y centro del mar Caribe colombiano (archipiélago de San Andrés, Providencia y Santa Catalina, golfo de Urabá, costas de Córdoba y Sucre), donde, en la zona central (Sucre, Bolívar, Atlántico y Magdalena) se esperan precipitaciones persistentes a partir de las horas de la madrugada de mañana.

 Posición		 Presión central mínima	1005 hPa
Longitud 77.1 W	Latitud 19.4 N	 Vientos máximos sostenidos	30 nudos
		 Dirección de desplazamiento	Noreste
		 Velocidad de desplazamiento	15 nudos



Imagen Satelital
GOES -16. Canal Infrarrojo. Noviembre 17 de 2023, 19:10 HLC
Fuente: GOES - IDEAM

Comunicado Especial No. 008

Potencial Ciclón Tropical 22.

Noviembre 17 de 2023, 20:00 HLC

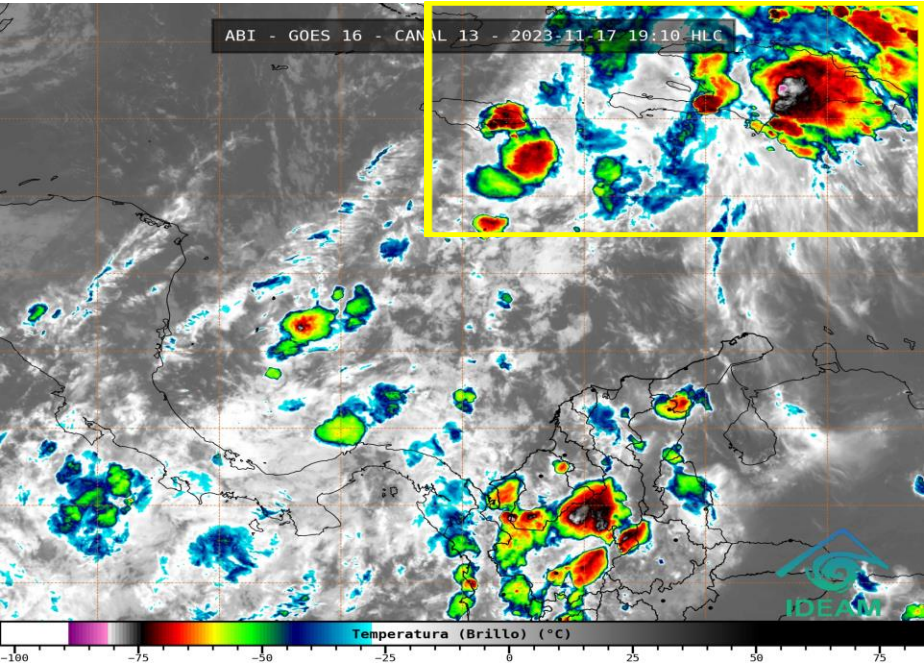
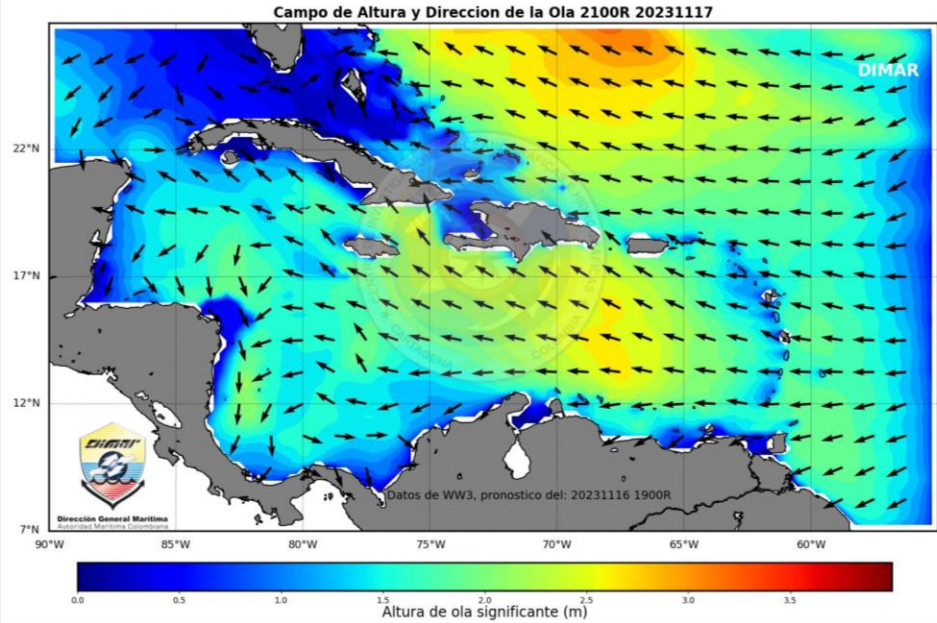

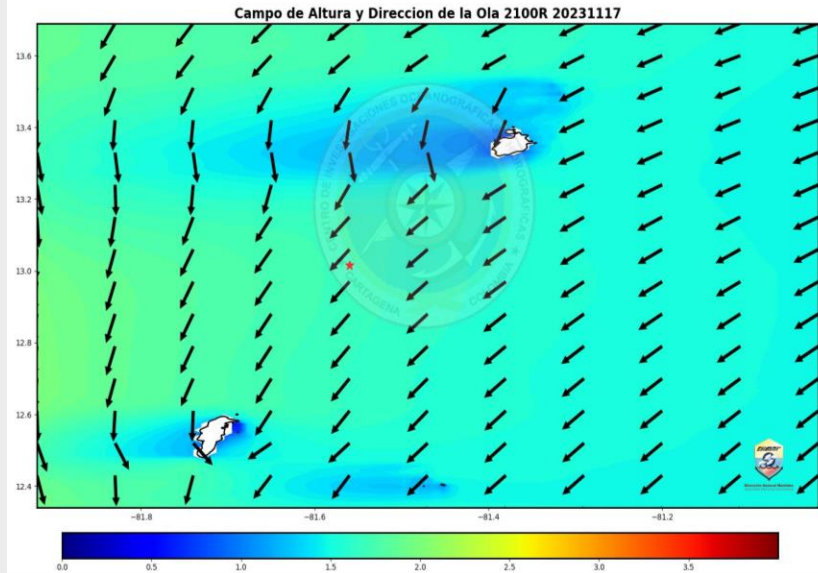

Pronóstico de la altura del oleaje para 17 de Noviembre a las 21:00 HLC 2023 mar Caribe. Fuente: Modelo WAVE WATCH III CIOH-DIMAR



Pronóstico de la altura del oleaje para el 17 de Noviembre a las 21:00 HLC 2023 Archipiélago de San Andres, Providencia y Santa Catalina. Fuente: Modelo SWAN CIOH-DIMAR

Actualmente, en el mar Caribe se observa una altura significativa de la ola que oscila entre 1,5 y 2,5 metros dada por la interacción entre la dorsal subtropical con el amplio sistema de baja presión asociado al potencial ciclón tropical 22 (1004 mbar). En cuanto al pronóstico, se estima una posible afectación para este fin de semana, especialmente en el norte y centro del mar Caribe, en donde podría generarse una altura de ola significativa de hasta 2,8 m, en consecuencia, *esto puede generar mar de leva especialmente en el centro y norte del litoral Caribe colombiano, dado por el cambio en la dirección del oleaje.* Por lo anterior se mantiene en vigilancia el litoral norte.

	Altura máxima significativa del oleaje	2,5 m
	Dirección de la ola	Noreste

ALISTAMIENTO

- Se sugiere a los CDGRD Bolívar, Atlántico, Magdalena, sur de La Guajira y a las entidades operativas del SNGRD, mantener activos los protocolos, planes de contingencia y respuesta sectoriales e institucionales y todas las acciones de seguimiento y vigilancia en función de la prevención y **alistamiento por posibilidad de lluvias moderadas a fuertes y los eventos derivados.**
- Para la región insular mantener **activos los protocolos, planes de contingencia y todas las acciones de seguimiento y vigilancia en función de la prevención por posibilidad de precipitaciones de menor intensidad.**
- Se recomienda a los habitantes de Bolívar, Atlántico, Magdalena (Sierra Nevada de Nevada de Santa Marta), La Guajira y región insular adelantar medidas preventivas y de seguridad necesarias para preservar la vida; estar atentos a la información oficial de las autoridades.



Recomendaciones

Alistamiento preventivo del SNGRD:

- CDGRD y CMGRD
 - Cruz Roja Colombiana
 - Armada Nacional
 - Defensa Civil Colombiana
 - Dirección Nacional de Bomberos
 - Ejército Nacional
 - Policía Nacional – PONALSAR
 - Fuerza Aérea Colombiana
 - UNGRD
-
- Conforme a la evolución del sistema, si se hace necesario se informara a las entidades SNGRD la necesidad de el preposicionamiento de capacidades.



Recomendaciones náuticas

- Continuar atentos por los cambios en la altura y dirección del oleaje (mar de leva) en la cuenca Colombia, especialmente en inmediaciones al archipiélago de San Andrés y Providencia y en el litoral norte del Caribe Colombiano. Se sugiere tomar medidas de seguridad en actividades náuticas y movilización de embarcaciones que se encuentran cerca al área de influencia, de acuerdo con las disposiciones de la autoridad marítima local.
- La Autoridad Marítima Nacional a través de las Capitanías de Puerto informarán sobre las posibles limitaciones y medidas adicionales para la seguridad en el desarrollo de las actividades marino-costeras.
- Se recomienda a los habitantes de las zonas costeras estar atentos a las restricciones y cierres en playas.
- Continuar atentos a los comunicados oficiales del SNGRD.

ESTADOS DE ALERTA POR CICLONES TROPICALES

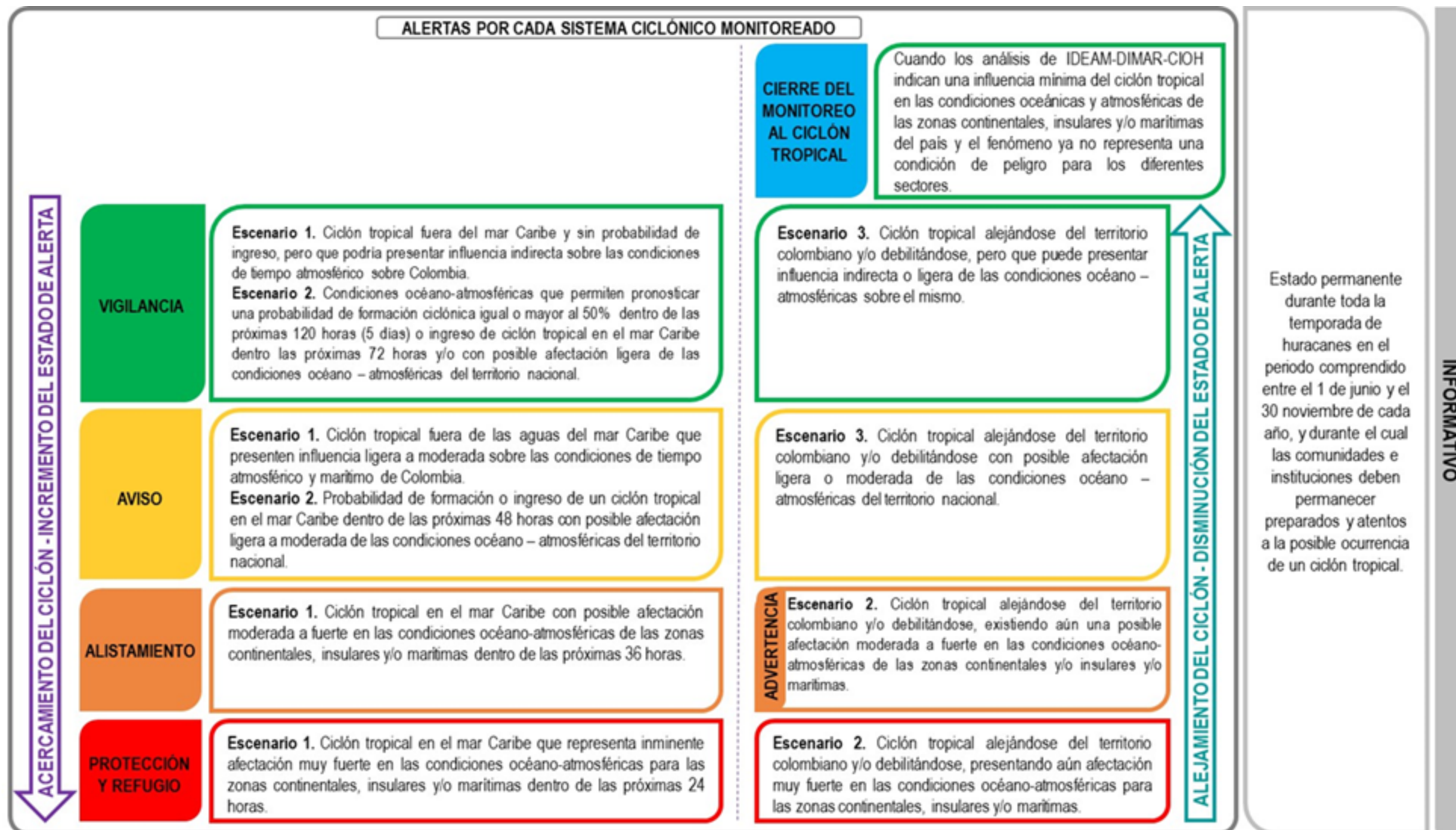

GRACIAS





Gobierno de
Colombia